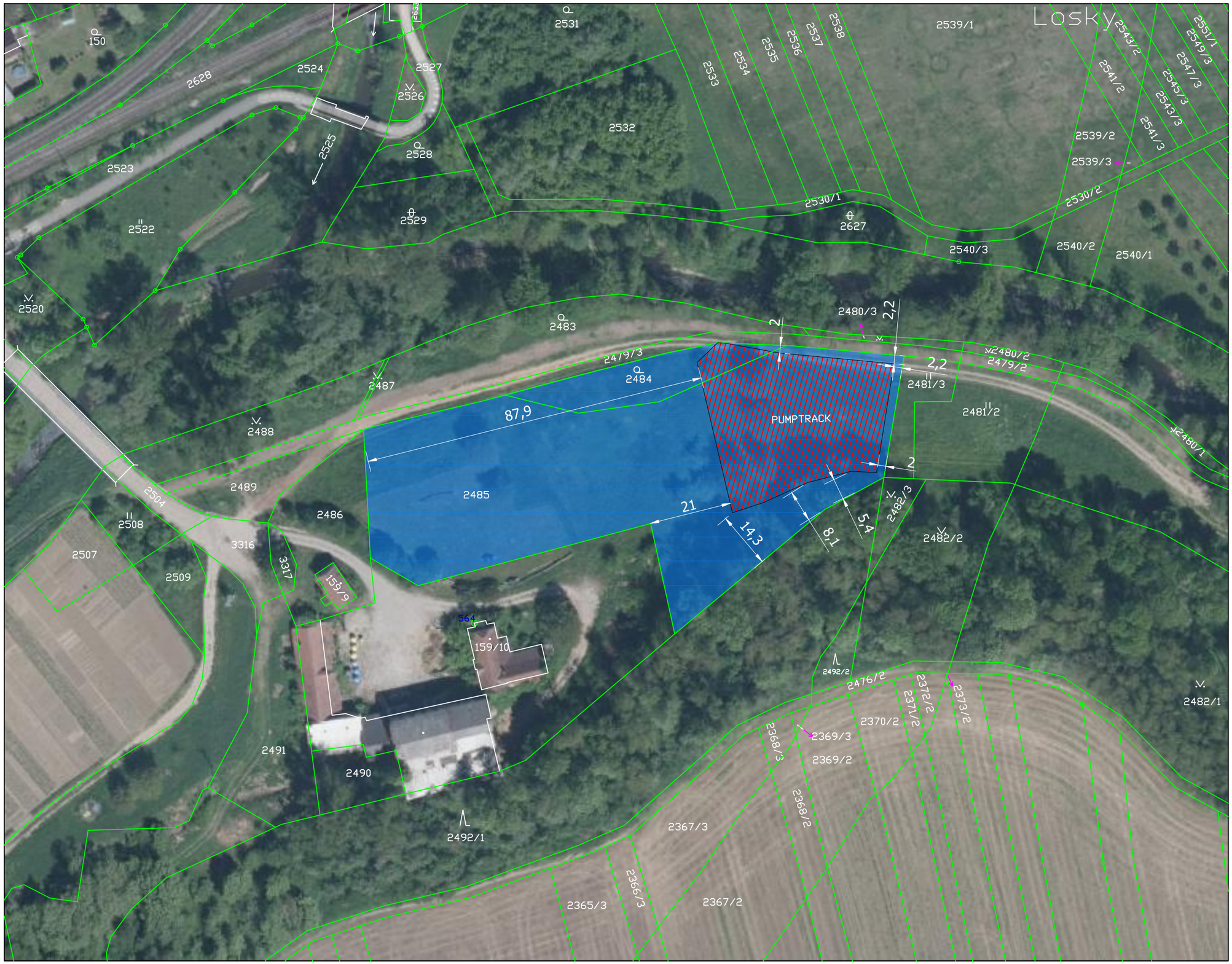

Legenda:

- Hranice parcel
- Dotčená parcela: 2485 ; 2484
- Plocha pro pumptrack

Ing. VLADIMÍR UCHYTIL
Autorizovaný inženýr pro pozemní stavby
ČKAIT - 1302304

Specifikace:

Výměra parcel:	6 265 m^2
Výměra plochy pro pumptrack:	1 524 m^2

0 4 8 20 40

S

Velosolutions
Pumptracks & Bike Parks

UHERSKÝ BROD		Design vypracoval:	Nakreslil:	Investor:	Číslo projektu:
		-	Ing. Jiří Gergel	město Uherský Brod	35-0049
DPS	R0	AUTORSKÁ PRÁVA VYHRAZENA - Tento plán a design zůstává po celou dobu výhradním vlastnictvím společnosti VELOSOLUTIONS. Nesmí být použit nebo reprodukován bez písemného souhlasu			

KATASTRÁLNÍ SITUAČNÍ VÝKRES	C2
Prosinec 2024	1:1 000 / A3